

ESPECIFICAÇÕES

REVESTIMENTOS INTERNOS	REVESTIMENTOS EXTERNOS
PISOS	PISOS
1 TÁBUA CORRIDA LARGURA 20cm	5 PEDRAS IRREGULARES (contorno da edificação)
2 LADRILHO HIDRÁULICO	6 METÁLICO (ANTI DERRAPANTE - RAMPA)
3 BLOCO DE CONCRETO (PAVER)	7 PISO PEDRA GOIÁS VERDE 60X60
4 TESTEMUNHO EM TUILEIRA	
PAREDES	PAREDES
1 PINTURA TINTA MINERAL - COR 1 (A DEFINIR)	1 PINTURA TINTA MINERAL - SILICATO DE POTÁSSIO
2 PINTURA TINTA MINERAL - COR 2 (A DEFINIR)	
3 AZULEJOS	
4 TESTEMUNHO DA PINTURA ORIGINAL	
TETOS	
1 FORRO EM MADEIRA COM APLICAÇÃO DE SELADOR	

LEGENDA (CONVENÇÕES)

PAREDE EXISTENTE	EQUIPAMENTOS PROPOSTOS - COZINHA
PAREDES A CONSTRUIR	FOGÃO A LENHA (01)
PAREDES A DEMOLIR	FORNO DE PIZZA (02)
	CHURRASQUEIRA (03)

TABELA DE ESQUADRIAS

COD.	LARG. x ALT.	PEITORIL (interior)	TIPO DE ABERTURA	MATERIAL / ACABAMENTO	VIDRO	QTD.
PORTAS						
P1	1,10m x 2,40m	-	Abriu 2 folhas	Madeira tipo mexicana com selador incolor	-	03
P2	0,95m x 2,20m	-	Abriu 2 folhas	Madeira tipo mexicana com selador incolor	-	01
P3	0,85m x 1,90m	-	Abriu 1 folha	Madeira tipo mexicana com selador incolor	-	01
P4	0,86m x 2,10m	-	Abriu 1 folha	Madeira tipo mexicana com selador incolor	-	08
P5	0,98m x 2,10m	-	Abriu 2 folhas	Madeira tipo mexicana com selador incolor	-	01
P6	0,66m x 2,10m	-	Abriu 1 folha	Madeira tipo mexicana com selador incolor	-	01
P7	0,93m x 2,10m	-	Abriu 1 folha	Madeira tipo mexicana com selador incolor	-	01
P8	0,60m x 2,70m	-	Abriu 1 folha	Madeira chapada com selador incolor	-	02
P9	0,80m x 2,10m	-	Abriu 1 folha	Madeira amoldada com selador incolor	-	01
JANELAS						
J1A	0,95 x 1,50m	0,90m	Guilhotina externa abriu 2 folhas internas (escuro)	Madeira pintada com selador incolor	incolor	05
J1	0,95 x 1,50m	0,90m	Guilhotina externa abriu 2 folhas internas (escuro)	Madeira pintada com selador incolor	incolor	18
J2	1,00 x 1,50m	0,90m	Guilhotina externa abriu 2 folhas internas (escuro)	Madeira pintada com selador incolor	incolor	01
J3	0,58 x 0,39m	1,80m	Basculante	Ferro pintado com tinta esmalte marrom escuro fosco	incolor	03
J4	0,80 x 1,10m	0,66m	Abriu 1 folha (escuro)	Madeira pintada com selador incolor	-	04

PISO DE MADEIRA - TABUADO CORRIDO (EXISTENTE) EM BOM ESTADO DE CONSERVAÇÃO
 Revisão de peças soltas;
 Limpeza superficial e aplicação de cera.
 Atenção especial próximo às aberturas (portas e janelas) e soleiras.
 Quando necessário, nas áreas esbranquiçadas, lixamento manual e aplicação de selador incolor.

Manutenção da escada e guarda-corpo em madeira existentes.
 Encontram-se em bom estado de conservação.
 Revisão da estrutura e respeito das peças;
 Renovação da camada de selador protetivo no guarda corpo;
 Limpeza e aplicação de cera nos degraus.
 Recomenda-se a manutenção constante.

Restauração das alvenarias internas;
 Manutenção constante;
 Aplicação de tinta a base de água PVA.

PLANTA SUPERIOR

Esc.: 1/50
 ÁREA COMPUTÁVEL 107,08 M2

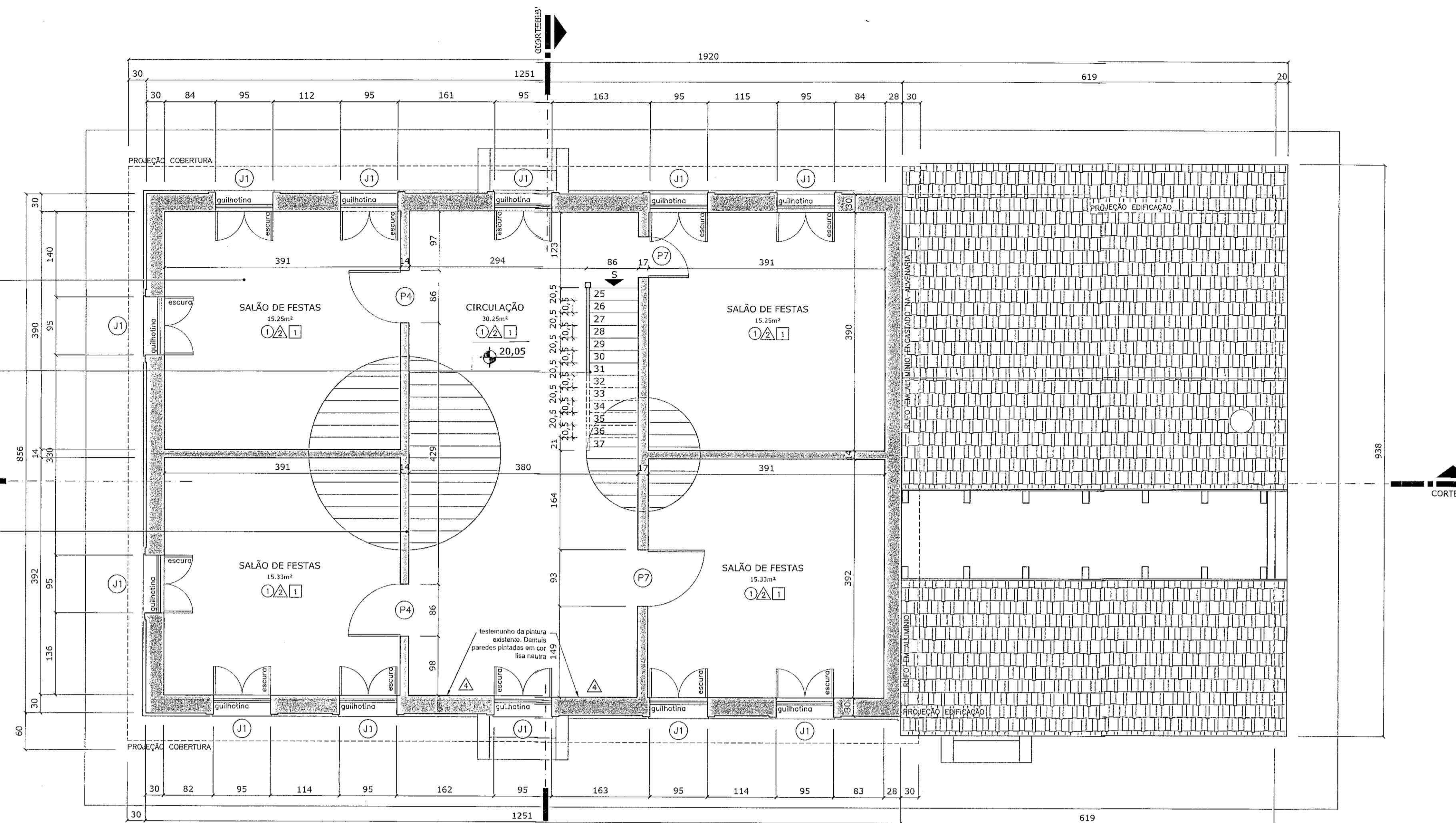

PISO DE MADEIRA - TABUADO CORRIDO (EXISTENTE) EM BOM ESTADO DE CONSERVAÇÃO
 Revisão de peças soltas;
 Limpeza superficial e aplicação de cera.
 Atenção especial próximo às aberturas (portas e janelas) e soleiras.
 Quando necessário, nas áreas esbranquiçadas, lixamento manual e aplicação de selador incolor.

Manutenção da escada e guarda-corpo em madeira existentes.
 Encontram-se em bom estado de conservação.
 Revisão da estrutura e respeito das peças;
 Renovação da camada de selador protetivo no guarda corpo;
 Limpeza e aplicação de cera nos degraus.
 Recomenda-se a manutenção constante.

PLANTA SÓTÃO

Esc.: 1/50
 ÁREA NÃO COMPUTÁVEL 63,24 M2

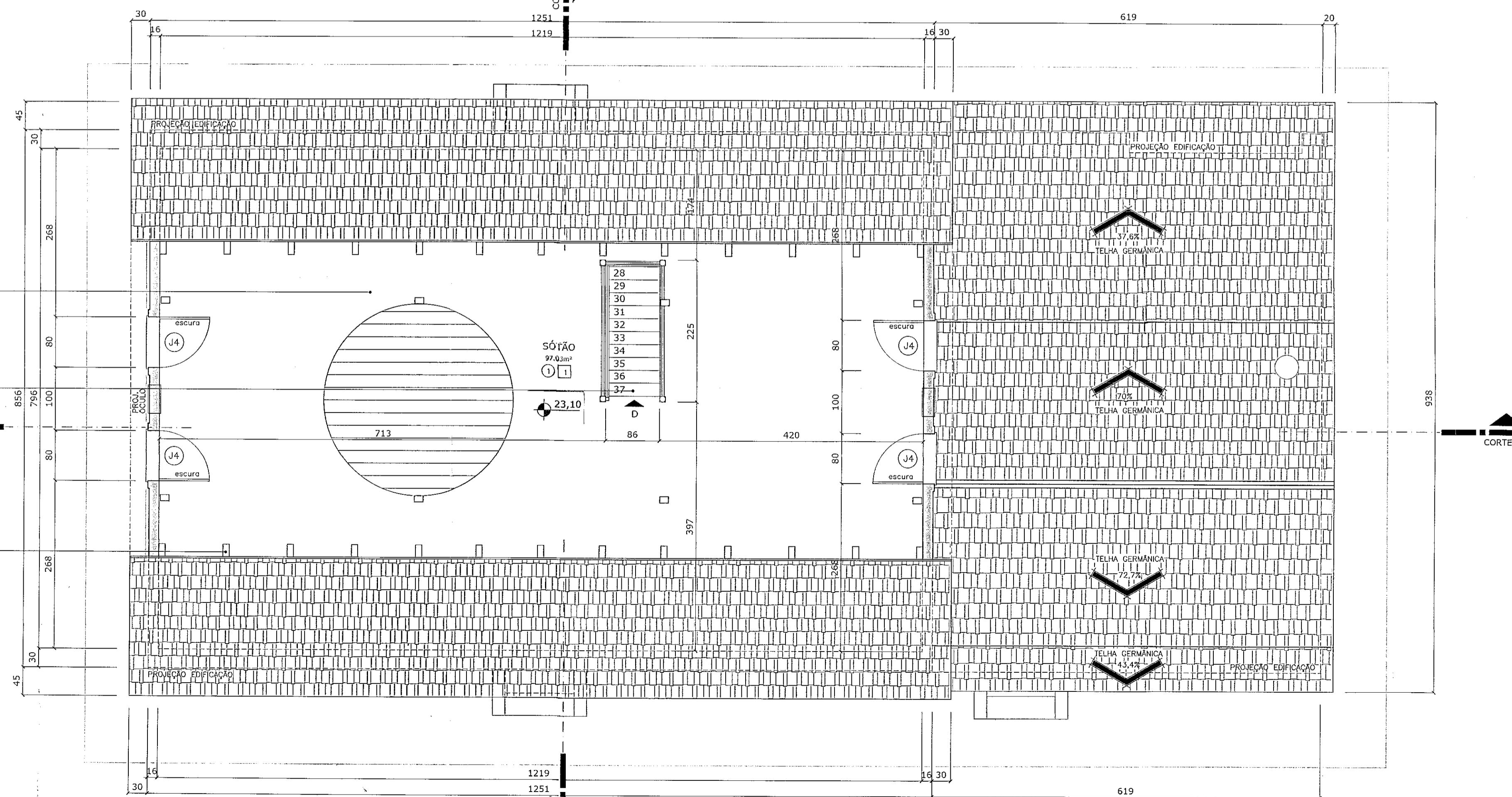

PREFEITURA MUNICIPAL DE CURITIBA

Prefeitura Municipal de Curitiba

Aprovada em 18 de 11 de 2013

Alvará nº 323204

PRANCHA RETIFICADA, FACE PROCESSO DE RETIFICAÇÃO Nº 63177/2013

Marcio Dela Marta
 Arquiteto e Urbanista
 PRC 164736 / CAU 99478-7

"projeto aprovado nos termos do art. 4º, do decreto nº 769/2004."
 "o autor do projeto e o responsável técnico, são responsáveis civil e administrativamente pelo atendimento das especificações constantes do anexo 1, da portaria nº 024/2002-smu, do regulamento de edificações, da legislação municipal e normas Brasileiras vigentes, sujeitando-se às sanções legais decorrentes de eventuais prejuízos de terceiros."

obra CONSTRUÇÃO DE CONJUNTO HABITACIONAL - 07 BLOCOS DE HABITAÇÃO COLETIVA EM ALVENARIA E RESTAURO DE UIP-CASA CALISTO

proprietário PARQUE DAS ARTES EMPREENDIMENTO IMOBILIÁRIO SPE LTDA.

autor do projeto LUIZ AUGUSTO S.N. BACOSCHI ARQUITETO CAU 25.058-7

co-autor do projeto FÁBIO MATEU DE AZEVEDO ARQUITETO CAU 62.036-0

co-autor do projeto ELIANE MANSIO SANTOS ARQUITETO CAU 65.792-1

co-autor do projeto IVILYN WEIGERT ARQUITETO CAU A40238-9

resp. técnico RAFAEL LUIZ DE MEDEIROS ENGENHEIRO CIVIL CREA PR. 83501/DI

referência PLANTA SUPERIOR / PLANTA SÓTÃO desenho data escala 1/50

PROJETO DE RESTAURO

CASA CALISTO

Arquitetura & Restauro

marquiestaur@gmail.com.br
 151 3402 4777

48
 52

ARQUITETÔNICO