

**CORTE BB
TORRES 6 E 7**

ESCALA 1:100

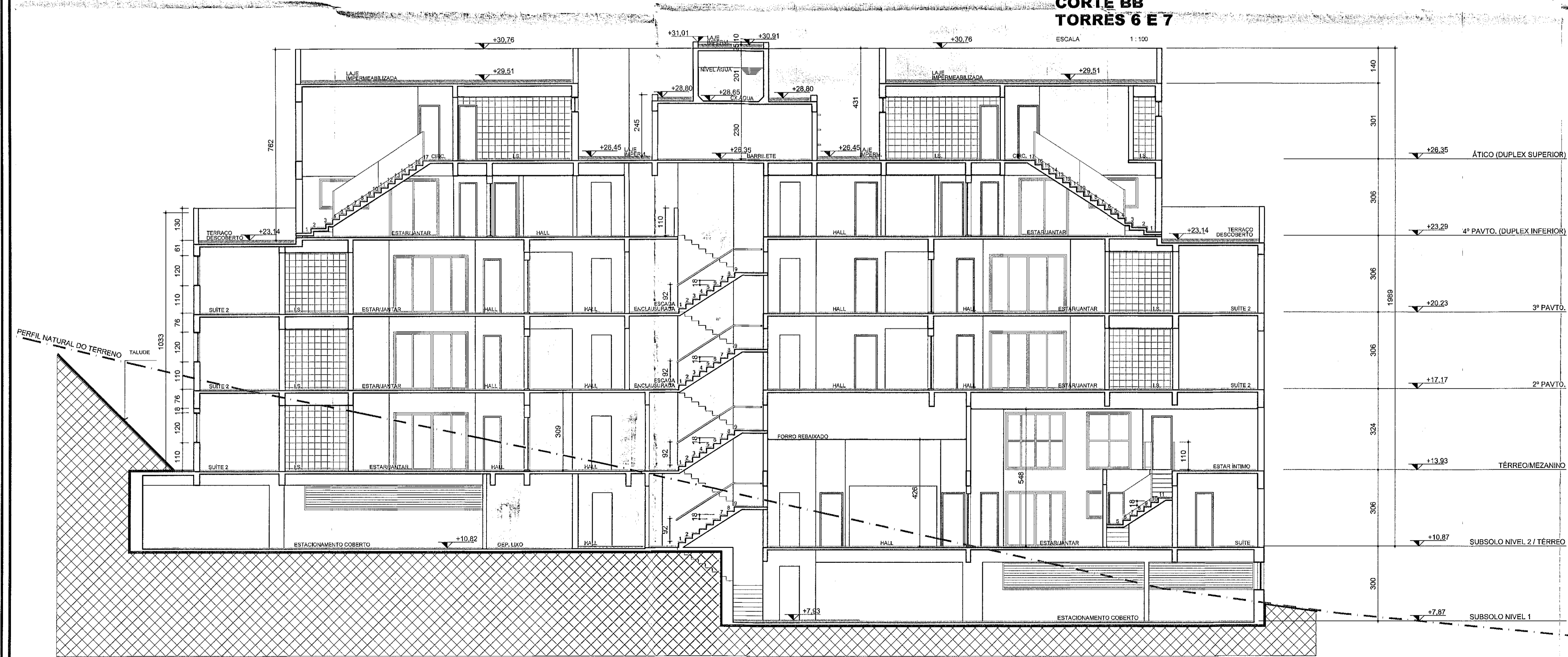

**CORTE AA
TORRE 6**

ESCALA 1:100

OBSERVAÇÕES:

- *A SACADA NÃO PODERÁ SER FECHADA EM FUNÇÃO DAS VENTILAÇÕES PERMANENTES DOS AMBIENTES QUE SEGUER A NORMA ABNT NBR 13103
- *OS VALORES DE PÉTIMOR INDICADOS NA TABELA REFEREM-SE A MEDIDA EM RELAÇÃO AO PISO ACABADO
- *ESTE ESCRITÓRIO SE ISENTA DE QUALQUER RESPONSABILIDADE CASO AS NORMAS TÉCNICAS VIGENTES NA BPOCA DA EXECUÇÃO NÃO SEJAM SEGUIDAS.
- *VENTILAÇÃO PERMANENTE NA ÁREA DE SERVIÇO CONFORME NORMA NBR-7195/93
- *VERIFIAR SER EXECUTADO EM OBRA UMA VENEZIANA COM VENTILAÇÃO PERMANENTE NA PORTA DA ÁREA DE SERVIÇO COM ÁREA ÚTIL DE 200cm², A 100cm DO PISO, ALÉM DA VENEZIANA COM VENTILAÇÃO PERMANENTE NA JANELA DESTES AMBIENTE.
- *OS DIMENSIONAMENTOS DE ESQUADRIAS, USADOS NO CAMPO PREFERIRIA SER REFEREM A PÍOR SITUAÇÃO APRESENTADA NO PROJETO (MAIOR ÁREA DE AMBIENTE)

REV.	DATA	REFERÊNCIA	DESENH.
5	20/08/2013	AJUSTES BROOKFIELD	CLAUDIA
4	25/08/2013	AJUSTE DO TÉRREO / CORREÇÃO PMC; NÍVEIS / LAJE IMPERMEABILIZADA	ELIANE
3	04/07/2013	CORREÇÕES PREFEITURA: TEXTOS	ELIANE
2	28/03/2013	CORREÇÕES PREFEITURA: TEXTOS	ELIANE
1	28/02/2013	REVISÃO DA ESTRUTURA DE FEV/2013	ELIANE

REV. DATA DA ÚLTIMA REVISÃO / ELIMINAR PRANCHAS ANTERIORES

PREFEITURA MUNICIPAL DE CURITIBA

PREFEITURA MUNICIPAL DE CURITIBA
DE CURITIBA
Esta cópia está conforme o projeto aprovado pelo
Alvará nº 322604
emitido em 21/11/13
CTBA 09141147

208117
Marcio Dela Motta
Arquiteto e Urbanista
PMC 144736 | CAU 09456

"o autor do projeto e o responsável técnico, são responsáveis civil e administrativamente pelo atendimento das especificações constantes nos anexos do decreto nº 212/2007, da legislação municipal e normas Brasileiras vigentes, sujeitando-se às sanções legais decorrentes de eventuais prejuízos a terceiros."

reciclagem - reuso - sustentabilidade

bacoccini
ARQUITETURA

(41) 3254-8050 - www.bacoccini.com.br
bacocciniarquitectura@bacoccini.com.br

obra: CONSTRUÇÃO DE CONJUNTO HABITACIONAL 07 BLOCOS DE HABITAÇÃO COLETIVA EM ALVENARIA E RESTAURADO DE UIP - CASA CALISTO

proprietário: SUECIA SPE EMPREENDIMENTOS IMOBILIÁRIOS LTDA

autor do projeto: LUIZ AUGUSTO S.N. BACOCINI (ARQUITETO CAU 4126012)

co-autor do projeto: ELIANE MANFIO SANTOS (ARQUITETA CAU 4346973)

co-autor do projeto: CRISTINA EKK JANZEN (ARQUITETA CAU 4276273)

co-autor do projeto: [assinatura]

co-autor do projeto: [assinatura]

resp. técnico: CLAYTON EGBERTO DE FREITAS (ENGR. CIVIL, CREA 28.935-0/PR)

construtora: VCCON ENGENHARIA LTDA

referência: CORTE AA - TORRE 6 / CORTE BB - TORRES 6 E 7

desenho: ELIANE
data: JAN/2013
escala: INDICADA

11
52