

**ELEVAÇÃO 01  
TORRES 6 E 7**  
ESCALA 1:100

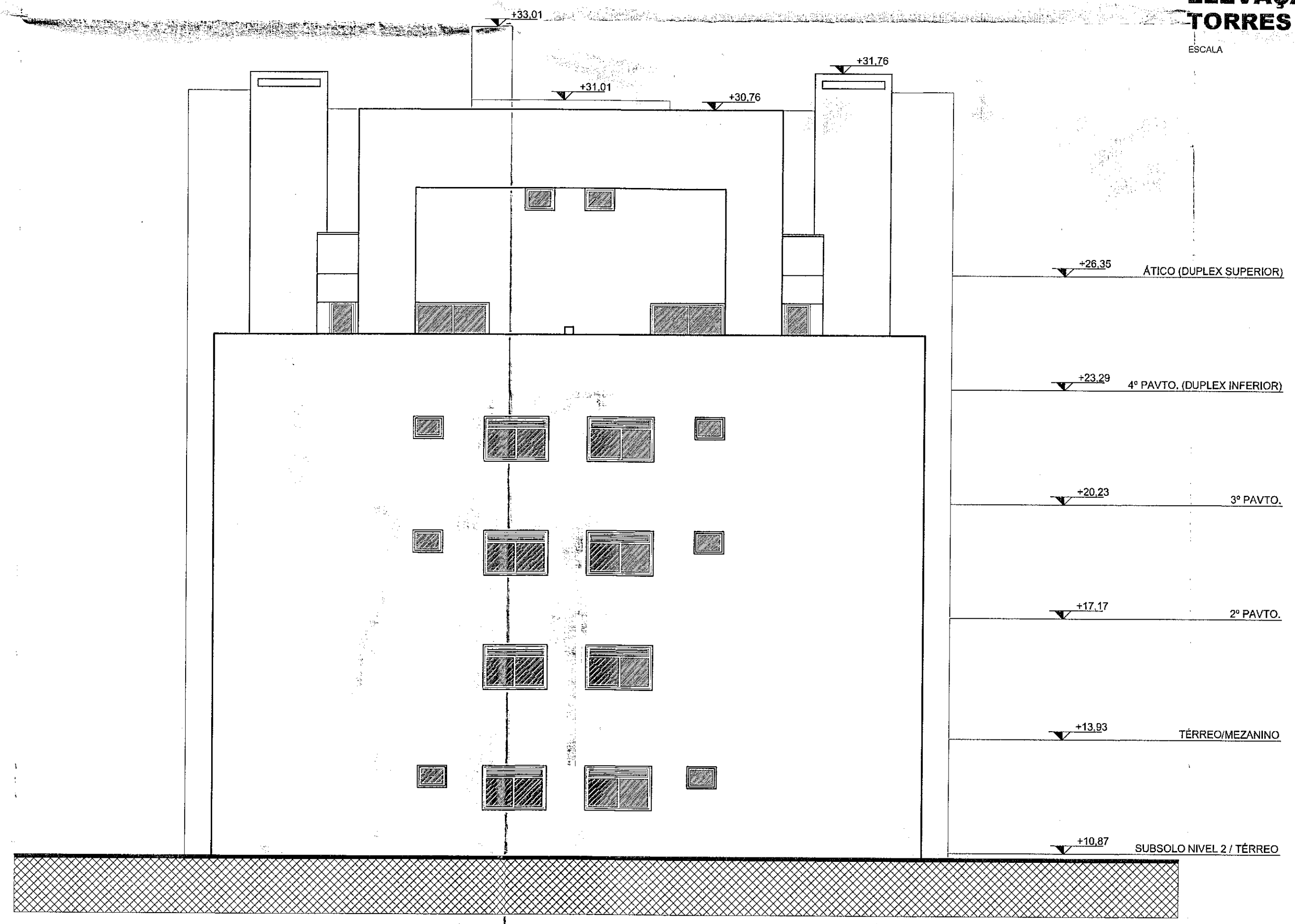

**ELEVAÇÃO 02  
TORRE 6 E 7**  
ESCALA 1:100

**\*OBSERVAÇÕES:**

\*A SACADA NÃO PODERÁ SER FECHADA EM FUNÇÃO DAS VENTILAÇÕES PERMANENTES DOS AMBIENTES QUE SEGUEM A NORMA ABNT NBR 13103

\*OS VALORES DE PERÍODOS INDICADOS NA TABELA REFEREM-SE À MEDIDA EM RELAÇÃO AO PISO ACABADO.

\*ESTE ESCRITÓRIO SE ISENTA DE QUALQUER RESPONSABILIDADE CASO AS NORMAS TÉCNICAS VIGENTES NA ÉPOCA DA EXECUÇÃO NÃO SEJAM SEGUIDAS.

\*VENTILAÇÃO PERMANENTE NA ÁREA DE SERVIÇO CONFORME NORMA NBR 7198/93

\*DEVERÁ SER EXECUTADO EM OBRA UMA VENEZIANA COM VENTILAÇÃO PERMANENTE NA PORTA DA ÁREA DE SERVIÇO COM ÁREA ÚTIL DE 200cm<sup>2</sup> A 60cm DO PISO; ALÉM DA VENEZIANA COM VENTILAÇÃO PERMANENTE NA JANELA DESTES AMBIENTES.

\*OS DIMENSIONAMENTOS DE ESQUADRIAS, USADOS NO CAMPO PREFEREM-SE REFERIR À PÍOR SITUAÇÃO APRESENTADA NO PROJETO (MAIOR ÁREA DE AMBIENTE).

REV.	DATA	REFERÊNCIA	DESENHO
5	16/09/2013	AJUSTES BROOKFIELD	CLAUDIA
4	28/06/2013	AJUSTE DO TÉRREO / CORREÇÕES PMC: NÍVEIS	ELIANE
3	04/07/2013	CORREÇÕES PREFEITURA: TEXTOS	ELIANE
2	28/03/2013	CORREÇÕES PREFEITURA: TEXTOS	ELIANE

OBSERVAR	DATA	ÚLTIMA	REVISÃO / ELIMINAR	PRANCHAS	ANTERIORES
PREFEITURA MUNICIPAL DE CURITIBA					

PREFEITURA MUNICIPAL DE CURITIBA

Esta cópia está conforme o projeto aprovado pelo Alvará nº 32.3604 emitido em 21/11/13 CTBA 0914413

08/11/13  
Marcio Delsa Marta  
Arquiteto e Urbanista  
PMC 164736 | CAU 59498-7

"o autor do projeto e o responsável técnico, são responsáveis civil e administrativamente pelo atendimento das especificações constantes nos anexos do decreto nº 212/2007, da legislação municipal e normas Brasileiras vigentes sujeitando-se às sanções legais decorrentes de eventuais prejuízos a terceiros."

reciclagem - reuso - sustentabilidade

**bacoccini**  
ARQUITETURA

(41) 3254-8050 - www.bacoccini.com.br  
bacoccini@arquitetura.com.br

obra: CONSTRUÇÃO DE CONJUNTO HABITACIONAL 07 BLOCOS DE HABITAÇÃO COLETIVA EM ALVEIARIA E RESTAURIO DE UIP - CASA CALISTO

proprietário: SUECIA SPE EMPREENDIMENTOS IMOBILIÁRIOS LTDA

autor do projeto: LUIZ AUGUSTO S.N BACOCINI

co-autor do projeto: ELIANE MANFIO SANTOS, CRISTINA ECK JANZEN

res. técnico: CLAYTON EGBERTO DE FREITAS

contratado: VSCON ENGENHARIA LTDA

desenho: ELIANE

data: FEV/2013

escala: INDICADA

12  
52

575 - VCG - CÂNDIDO HARTMANN