

PORTAS	ESQUADRIA	QUANTIDADE	VALOR UNITÁRIO	TOTAL
001	PORTA 1	1	20.000,00	20.000,00
002	PORTA 2	1	20.000,00	20.000,00
003	PORTA 3	1	20.000,00	20.000,00

ESQUADRIA	QUANTIDADE	VALOR UNITÁRIO	TOTAL
004	1	80.770,00	80.770,00
005	1	80.770,00	80.770,00
006	1	80.770,00	80.770,00
007	1	80.770,00	80.770,00

ESQUADRIA	QUANTIDADE	VALOR UNITÁRIO	TOTAL
008	1	180.100,00	180.100,00
009	1	125.100,00	125.100,00
010	1	170.000,00	170.000,00
011	1	200.000,00	200.000,00
012	1	300.000,00	300.000,00
013	1	300.000,00	300.000,00
014	1	300.000,00	300.000,00
015	1	300.000,00	300.000,00

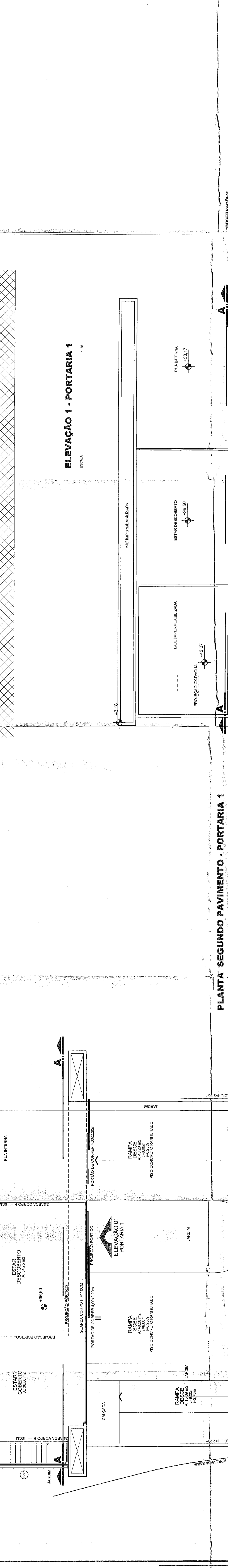
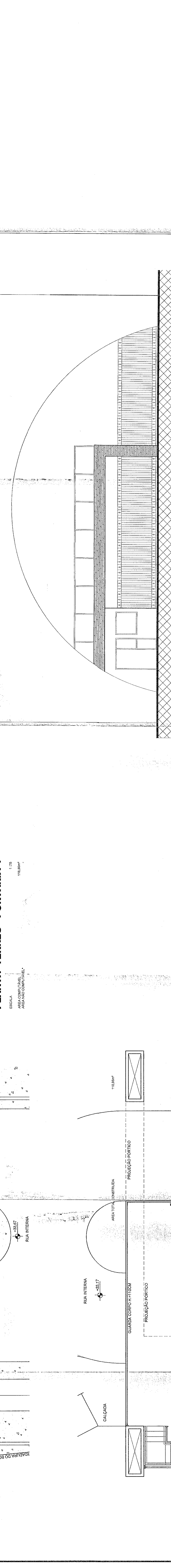
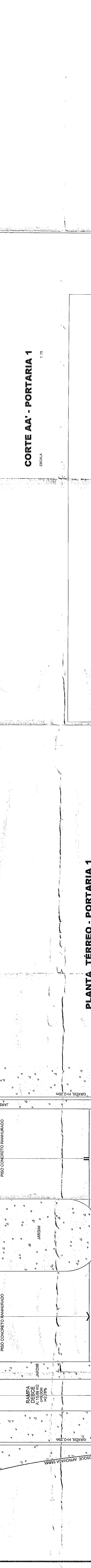

**OBSERVAÇÕES:**  
\* O PROJETO DE ARQUITETURA TEM POR OBJETIVO O PROJETO DE EXECUÇÃO DE OBRAS DE REFORMA E RECONSTRUÇÃO DO BARRIO DA SERRA DA SERRA, EM ESPECIAL, O PROJETO DE REFORMA E RECONSTRUÇÃO DA PORTARIA 1 E DA PORTARIA 2, LOCALIZADAS NA AVENIDA DA SERRA DA SERRA, Nº 100, JARDIM SERRA DA SERRA, MUNICÍPIO DE SÃO PAULO, ESTADO DE SÃO PAULO.  
\* O PROJETO DE ARQUITETURA TEM POR OBJETIVO O PROJETO DE EXECUÇÃO DE OBRAS DE REFORMA E RECONSTRUÇÃO DO BARRIO DA SERRA DA SERRA, EM ESPECIAL, O PROJETO DE REFORMA E RECONSTRUÇÃO DA PORTARIA 1 E DA PORTARIA 2, LOCALIZADAS NA AVENIDA DA SERRA DA SERRA, Nº 100, JARDIM SERRA DA SERRA, MUNICÍPIO DE SÃO PAULO, ESTADO DE SÃO PAULO.  
\* O PROJETO DE ARQUITETURA TEM POR OBJETIVO O PROJETO DE EXECUÇÃO DE OBRAS DE REFORMA E RECONSTRUÇÃO DO BARRIO DA SERRA DA SERRA, EM ESPECIAL, O PROJETO DE REFORMA E RECONSTRUÇÃO DA PORTARIA 1 E DA PORTARIA 2, LOCALIZADAS NA AVENIDA DA SERRA DA SERRA, Nº 100, JARDIM SERRA DA SERRA, MUNICÍPIO DE SÃO PAULO, ESTADO DE SÃO PAULO.

**REVISÃO**

1	REVISÃO	CONFECCIONADO POR: [assinatura]	DATA: 15/05/2024
2	REVISÃO	CONFECCIONADO POR: [assinatura]	DATA: 15/05/2024

PROF.ª CAROLINA M. S. HARTMANN  
ARQUITETA  
CRM: 11.511/2015

**PREFEITURA MUNICIPAL**  
SECRETARIA MUNICIPAL DE PLANEJAMENTO E FINANÇAS  
Nº 3.362/2024  
CIBRANULI 2

**baccocini**  
SUECIA SPE EMPREENDIMENTOS IMOBILIÁRIOS LTDA  
RUA SERRA DA SERRA, Nº 100, JARDIM SERRA DA SERRA, SÃO PAULO, SP, CEP: 05413-000  
CNPJ: 20.456.789/0001-10

**52**

