

**ÁREA DE USO EXCLUSIVO DA PMC**

**ORIENTAÇÕES PARA O PROJETO DE PARCELAMENTO:**

- Não é necessário escrever a indicação fiscal (I.F.) completa do confrontante, se o Setor e a Quadra coincidirem com a I.F. do lote de projeto. Poderá abreviar a informação escrevendo apenas o Lote: 001.000, por exemplo, suprimindo os 5 números iniciais.
- Altura mínima da fonte dos textos: 2mm
- Escala do projeto: 1:500
- Quando houver atingimento por projeto de rua, diretriz de alargamento ou de arruamento (alerta na Consulta informativa do Lote), é obrigatória a apresentação de levantamento topográfico, elaborado por profissional habilitado.
- A prancha em sua versão final será assinada digitalmente apenas pelo responsável técnico, dispensadas as assinaturas dos proprietários.
- Quando for necessário alterar a denominação original do lote(s), no caso de nomes muito longos após o parcelamento, poderá designar letras sequenciais para denominar os novos lotes. Por exemplo: Lote A; Lote B etc. Neste caso, substituir no título do projeto a palavra RESULTANDO por ORIGINANDO.

**CONSULTAR TAMBÉM, EM MANUAIS E MODELOS UCT:**

- [Modelo de Pranchas ABNT Padrão UCT](#)
- [Modelo de Carimbo Padrão UCT](#)
- [Modelo de Levantamento Topográfico Padrão UCT](#)
- [Títulos de Projeto de Parcelamento do Solo](#)
- [Tipos de Linhas para Projeto de Parcelamento do Solo](#)
- [Convencões Topográficas](#)

**PROJETO APROVADO NOS TERMOS DOS DECRETOS 879/2020 E 545/2021**

Declaro que as metragens, áreas, confrontações e situação são de inteira responsabilidade dos proprietários e responsável técnico.

**TÍTULO**

**PROJETO DE CADASTRAMENTO DO LOTE 007.000, MATRICULADO SOB O N.º 1693, DA 10ª CIRCUNSCRIÇÃO IMOBILIÁRIA**

**INDICAÇÃO FISCAL**

99.029.007.000

**PROPRIETÁRIO**

MARIA JOSÉ DA SILVA - CPF 000.000.000-00  
 ANTÔNIO DA SILVA - CPF 000.000.000-00  
 JOÃO DE SOUZA - CPF 000.000.000-00

**RESPONSÁVEL TÉCNICO**

ESPAÇO PARA ASSINATURA DIGITAL

Nome do Profissional, Título e nº do Registro Profissional  
 Empresa Contratada (se houver)

**ESCALA**

**1:500**

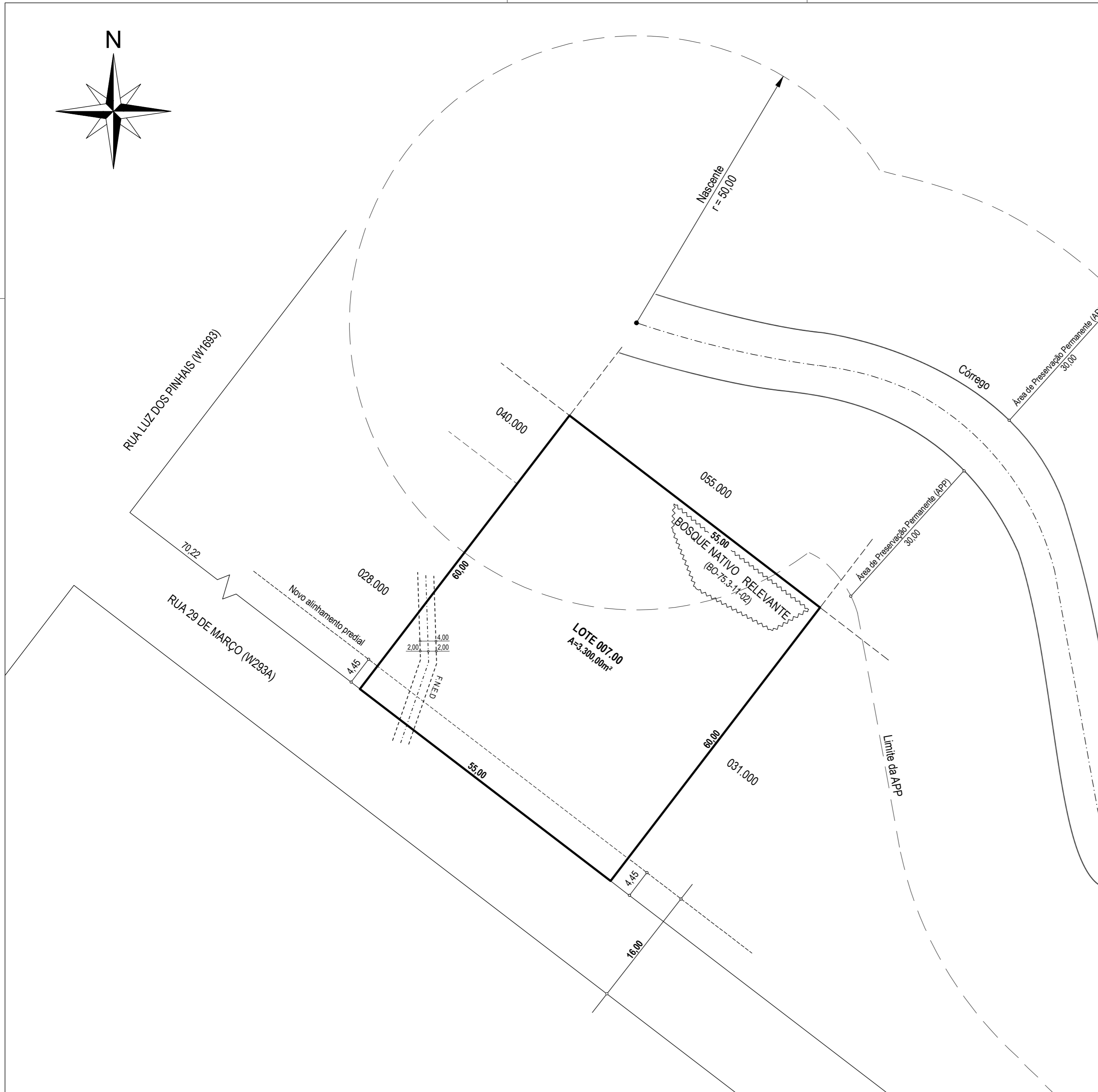
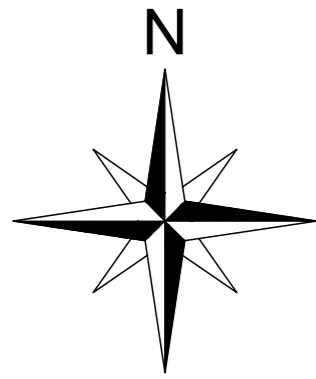

**ÁREA DE USO EXCLUSIVO DA PMC**

**ORIENTAÇÕES PARA O PROJETO DE PARCELAMENTO:**

- Não é necessário escrever a indicação fiscal (I.F.) completa do confrontante, se o Setor e a Quadra coincidirem com a I.F. do lote de projeto. Poderá abreviar a informação escrevendo apenas o Lote: 001.000, por exemplo, suprimindo os 5 números iniciais.
- Altura mínima da fonte dos textos: 2mm
- Escala do projeto: 1:500
- Quando houver atingimento por projeto de rua, diretriz de alargamento ou de arruamento (alerta na Consulta informativa do Lote), é obrigatória a apresentação de levantamento topográfico, elaborado por profissional habilitado.
- A prancha em sua versão final será assinada digitalmente apenas pelo responsável técnico, dispensadas as assinaturas dos proprietários.
- Quando for necessário alterar a denominação original do lote(s), no caso de nomes muito longos após o parcelamento, poderá designar letras sequenciais para denominar os novos lotes. Por exemplo: Lote A; Lote B etc. Neste caso, substituir no título do projeto a palavra RESULTANDO por ORIGINANDO.

**CONSULTAR TAMBÉM, EM MANUAIS E MODELOS UCT:**

- [Modelo de Pranchas ABNT Padrão UCT](#)
- [Modelo de Carimbo Padrão UCT](#)
- [Modelo de Levantamento Topográfico Padrão UCT](#)
- [Títulos de Projeto de Parcelamento do Solo](#)
- [Tipos de Linhas para Projeto de Parcelamento do Solo](#)
- [Convencões Topográficas](#)

**PROJETO APROVADO NOS TERMOS DOS DECRETOS 879/2020 E 545/2021**

Declaro que as metragens, áreas, confrontações e situação são de inteira responsabilidade dos proprietários e responsável técnico.

**TÍTULO**  
PROJETO DE REGULARIZAÇÃO DO LOTE 007.000  
CONSTITUÍDO DE PARTE DO LOTE B-3 DA PLANTA PINHÃO (1324),  
MATRICULADO SOB O N.º 1693, DA 10ª CIRCUNSCRIÇÃO IMOBILIÁRIA

**INDICAÇÃO FISCAL**  
99.029.007.000

**PROPRIETÁRIO**  
MARIA JOSÉ DA SILVA - CPF 000.000.000-00  
ANTÔNIO DA SILVA - CPF 000.000.000-00  
JOÃO DE SOUZA - CPF 000.000.000-00

**RESPONSÁVEL TÉCNICO**  
ESPAÇO PARA ASSINATURA DIGITAL  
Nome do Profissional, Título e nº do Registro Profissional  
Empresa Contratada (se houver)

**ESCALA**  
1:500

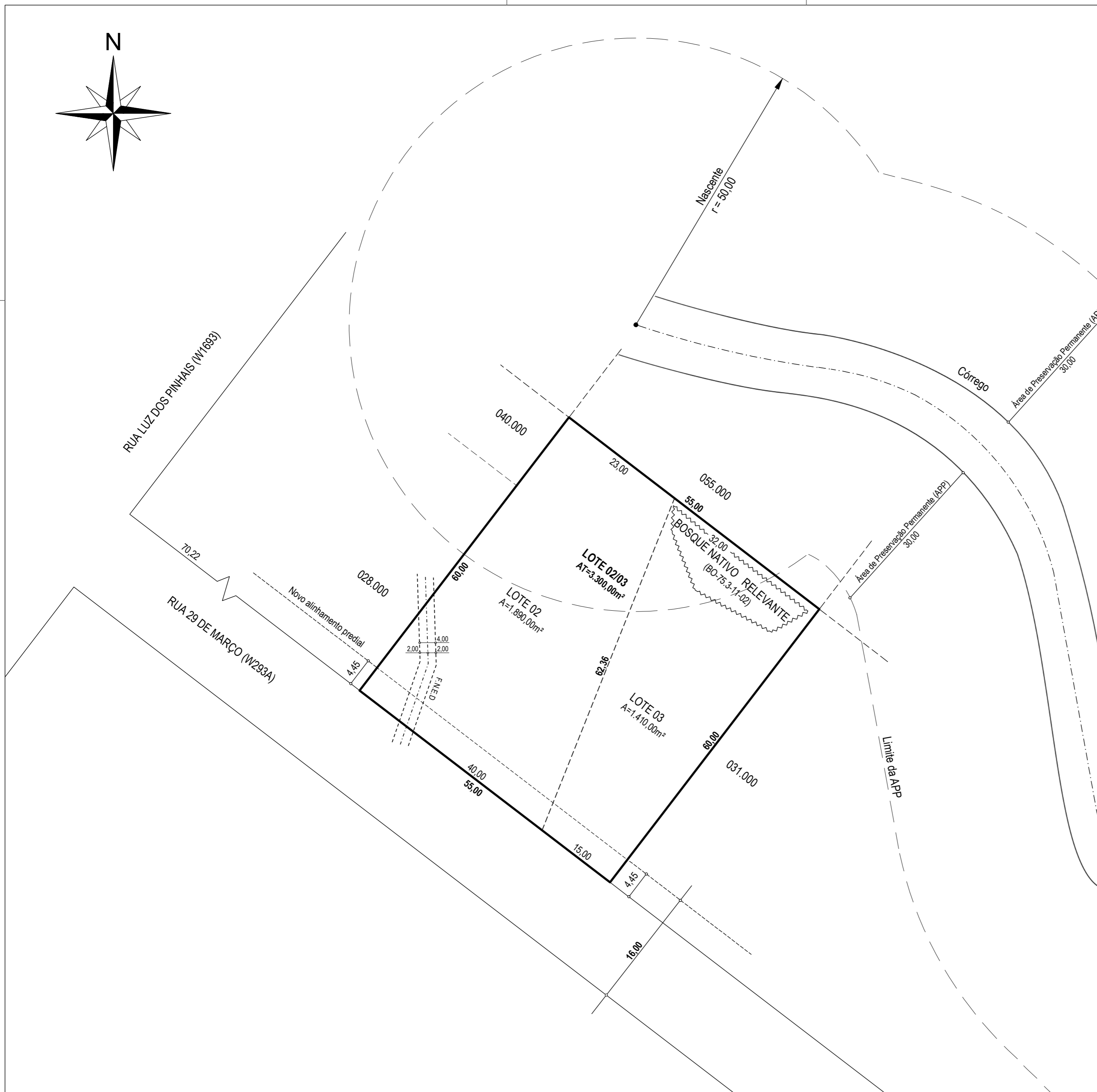
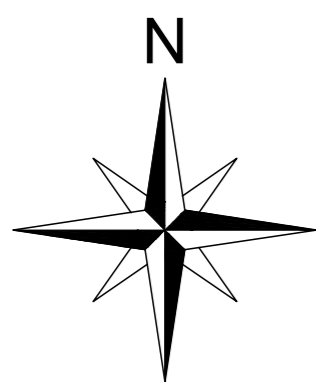

**ÁREA DE USO EXCLUSIVO DA PMC**

**ORIENTAÇÕES PARA O PROJETO DE PARCELAMENTO:**

- Não é necessário escrever a indicação fiscal (I.F.) completa do confrontante, se o Setor e a Quadra coincidirem com a I.F. do lote de projeto. Poderá abreviar a informação escrevendo apenas o Lote: 001.000, por exemplo, suprimindo os 5 números iniciais.
- Altura mínima da fonte dos textos: 2mm
- Escala do projeto: 1:500
- Quando houver atingimento por projeto de rua, diretriz de alargamento ou de arruamento (alerta na Consulta informativa do Lote), é obrigatória a apresentação de levantamento topográfico, elaborado por profissional habilitado.
- A prancha em sua versão final será assinada digitalmente apenas pelo responsável técnico, dispensadas as assinaturas dos proprietários.
- Quando for necessário alterar a denominação original do lote(s), no caso de nomes muito longos após o parcelamento, poderá designar letras sequenciais para denominar os novos lotes. Por exemplo: Lote A; Lote B etc. Neste caso, substituir no título do projeto a palavra RESULTANDO por ORIGINANDO.

**CONSULTAR TAMBÉM, EM MANUAIS E MODELOS UCT:**

- [Modelo de Pranchas ABNT Padrão UCT](#)
- [Modelo de Carimbo Padrão UCT](#)
- [Modelo de Levantamento Topográfico Padrão UCT](#)
- [Títulos de Projeto de Parcelamento do Solo](#)
- [Tipos de Linhas para Projeto de Parcelamento do Solo](#)
- [Convenções Topográficas](#)

**PROJETO APROVADO NOS TERMOS DOS DECRETOS 879/2020 E 545/2021**

Declaro que as metragens, áreas, confrontações e situação são de inteira responsabilidade dos proprietários e responsável técnico.

**TÍTULO**  
**PROJETO DE UNIFICAÇÃO DOS LOTES 02 E 03 DA QUADRA 29 DA PLANTA PINHÃO (1234), MATRICULADOS SOB OS N.ºs 1693 E 2903, DA 10ª CIRCUNSCRIÇÃO IMOBILIÁRIA, RESULTANDO O LOTE 02/03**

**INDICAÇÃO FISCAL**  
 99.029.006.000/007.000

**PROPRIETÁRIO**  
 MARIA JOSÉ DA SILVA - CPF 000.000.000-00  
 ANTÔNIO DA SILVA - CPF 000.000.000-00  
 JOÃO DE SOUZA - CPF 000.000.000-00

**RESPONSÁVEL TÉCNICO**  
 ESPAÇO PARA ASSINATURA DIGITAL  
 Nome do Profissional, Título e nº do Registro Profissional  
 Empresa Contratada (se houver)

**ESCALA**  
 1:500

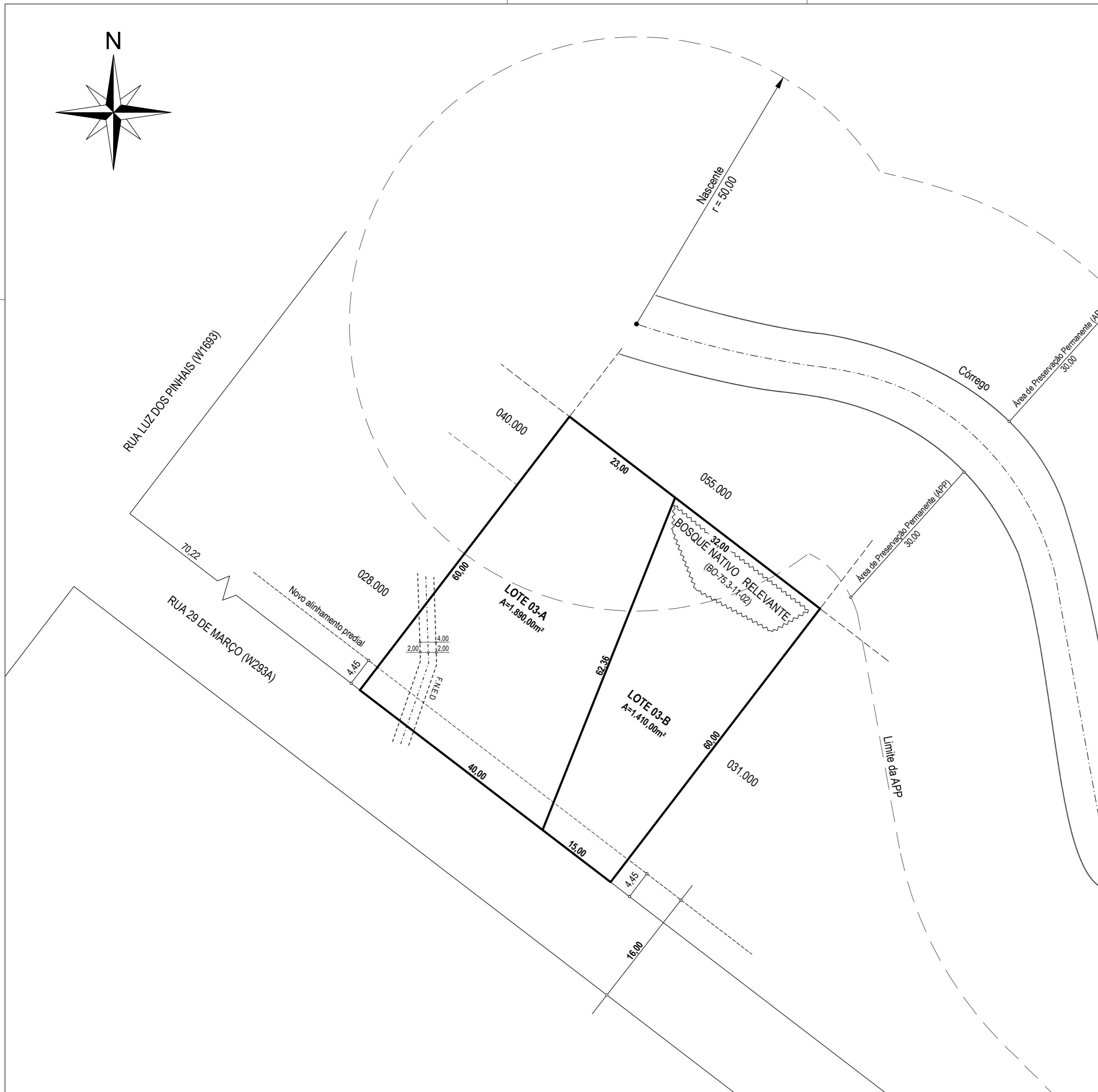
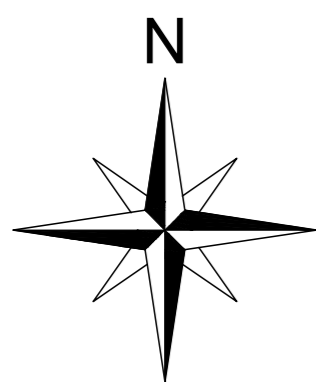

**ÁREA DE USO EXCLUSIVO DA PMC**

**ORIENTAÇÕES PARA O PROJETO DE PARCELAMENTO:**

- Não é necessário escrever a indicação fiscal (I.F.) completa do confrontante, se o Setor e a Quadra coincidirem com a I.F. do lote de projeto. Poderá abreviar a informação escrevendo apenas o Lote: 001.000, por exemplo, suprimindo os 5 números iniciais.
- Altura mínima da fonte dos textos: 2mm
- Escala do projeto: 1:500
- Quando houver atingimento por projeto de rua, diretriz de alargamento ou de arruamento (alerta na Consulta informativa do Lote), é obrigatória a apresentação de levantamento topográfico, elaborado por profissional habilitado.
- A prancha em sua versão final será assinada digitalmente apenas pelo responsável técnico, dispensadas as assinaturas dos proprietários.
- Quando for necessário alterar a denominação original do lote(s), no caso de nomes muito longos após o parcelamento, poderá designar letras sequenciais para denominar os novos lotes. Por exemplo: Lote A; Lote B etc. Neste caso, substituir no título do projeto a palavra RESULTANDO por ORIGINANDO.

**CONSULTAR TAMBÉM, EM MANUAIS E MODELOS UCT:**

- [Modelo de Pranchas ABNT Padrão UCT](#)
- [Modelo de Carimbo Padrão UCT](#)
- [Modelo de Levantamento Topográfico Padrão UCT](#)
- [Títulos de Projeto de Parcelamento do Solo](#)
- [Tipos de Linhas para Projeto de Parcelamento do Solo](#)
- [Convenções Topográficas](#)

**PROJETO APROVADO NOS TERMOS DOS DECRETOS 879/2020 E 545/2021**

Declaro que as metragens, áreas, confrontações e situação são de inteira responsabilidade dos proprietários e responsável técnico.

**TÍTULO**  
**PROJETO DE SUBDIVISÃO DO LOTE 03 DA QUADRA 29 DA PLANTA PINHÃO (1324), MATRICULADO SOB O N.º 1693, DA 10ª CIRCUNSCRIÇÃO IMOBILIÁRIA, RESULTANDO OS LOTES 03-A E 03-B**

**INDICAÇÃO FISCAL**  
 99.029.007.000

**PROPRIETÁRIO**  
 MARIA JOSÉ DA SILVA - CPF 000.000.000-00  
 ANTÔNIO DA SILVA - CPF 000.000.000-00  
 JOÃO DE SOUZA - CPF 000.000.000-00

**RESPONSÁVEL TÉCNICO**  
 ESPAÇO PARA ASSINATURA DIGITAL  
 Nome do Profissional, Título e nº do Registro Profissional  
 Empresa Contratada (se houver)

**ESCALA**  
 1:500

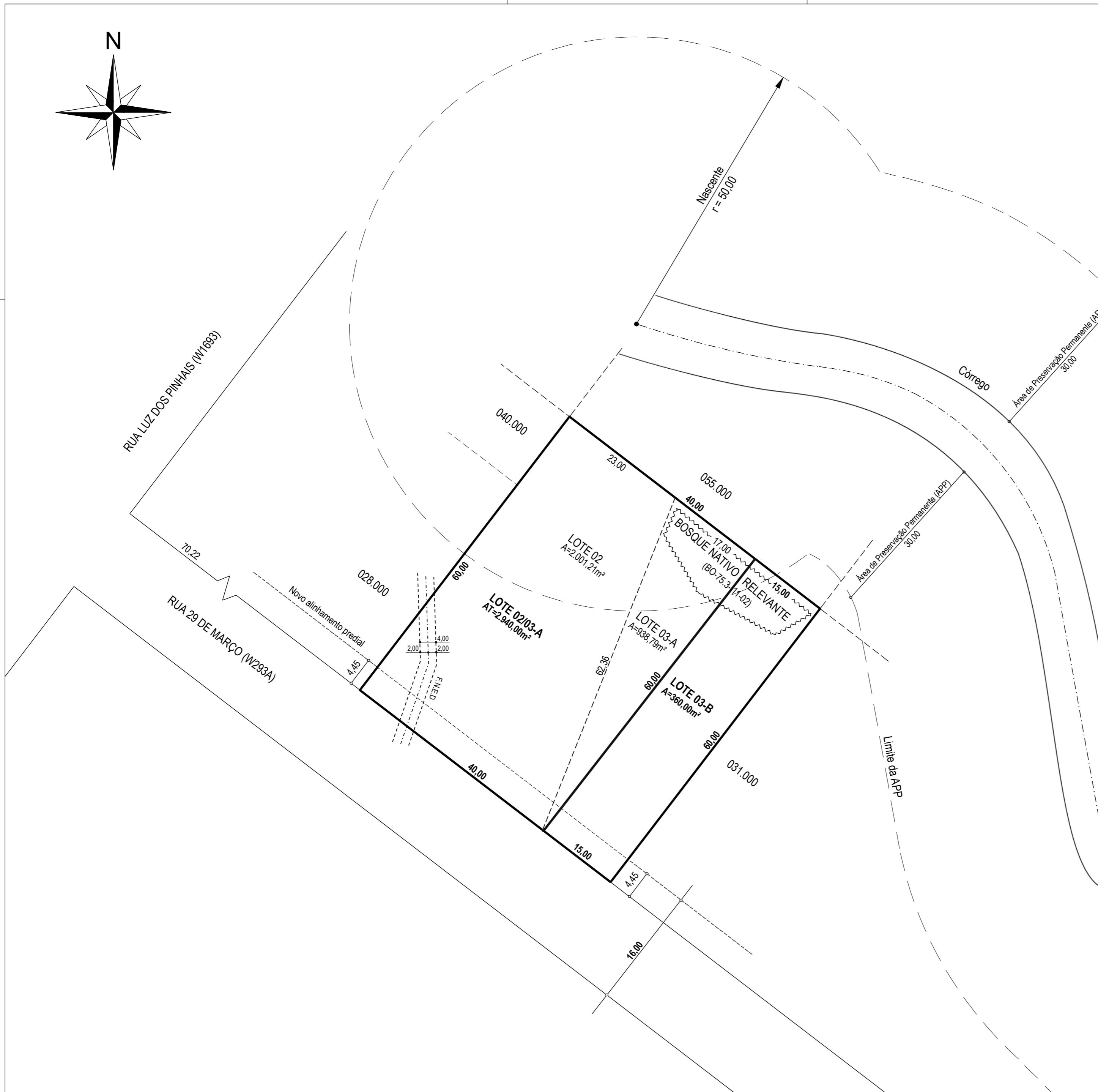
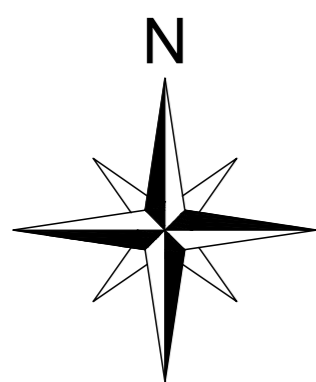

**ÁREA DE USO EXCLUSIVO DA PMC**

**ORIENTAÇÕES PARA O PROJETO DE PARCELAMENTO:**

- Não é necessário escrever a indicação fiscal (I.F.) completa do confrontante, se o Setor e a Quadra coincidirem com a I.F. do lote de projeto. Poderá abreviar a informação escrevendo apenas o Lote: 001.000, por exemplo, suprimindo os 5 números iniciais.
- Altura mínima da fonte dos textos: 2mm
- Escala do projeto: 1:500
- Quando houver atingimento por projeto de rua, diretriz de alargamento ou de arruamento (alerta na Consulta informativa do Lote), é obrigatória a apresentação de levantamento topográfico, elaborado por profissional habilitado.
- A prancha em sua versão final será assinada digitalmente apenas pelo responsável técnico, dispensadas as assinaturas dos proprietários.
- Quando for necessário alterar a denominação original do lote(s), no caso de nomes muito longos após o parcelamento, poderá designar letras sequenciais para denominar os novos lotes. Por exemplo: Lote A; Lote B etc. Neste caso, substituir no título do projeto a palavra RESULTANDO por ORIGINANDO.

**CONSULTAR TAMBÉM, EM MANUAIS E MODELOS UCT:**

- [Modelo de Pranchas ABNT Padrão UCT](#)
- [Modelo de Carimbo Padrão UCT](#)
- [Modelo de Levantamento Topográfico Padrão UCT](#)
- [Títulos de Projeto de Parcelamento do Solo](#)
- [Tipos de Linhas para Projeto de Parcelamento do Solo](#)
- [Convenções Topográficas](#)

**PROJETO APROVADO NOS TERMOS DOS DECRETOS 879/2020 E 545/2021**

Declaro que as metragens, áreas, confrontações e situação são de inteira responsabilidade dos proprietários e responsável técnico.

**TÍTULO**  
**PROJETO DE SUBDIVISÃO E UNIFICAÇÃO DOS LOTES 02 E 03 DA QUADRA 29 DA PLANTA PINHÃO (1234), MATRICULADOS SOB OS N.ºs 1693 E 2903, DA 10ª CIRCUNSCRIÇÃO IMOBILIÁRIA, RESULTANDO OS LOTES 02/03-A E 03-B**

**INDICAÇÃO FISCAL**  
 99.029.006.000/007.000

**PROPRIETÁRIO**  
 MARIA JOSÉ DA SILVA - CPF 000.000.000-00  
 ANTÔNIO DA SILVA - CPF 000.000.000-00  
 JOÃO DE SOUZA - CPF 000.000.000-00

**RESPONSÁVEL TÉCNICO**  
 ESPAÇO PARA ASSINATURA DIGITAL  
 Nome do Profissional, Título e nº do Registro Profissional  
 Empresa Contratada (se houver)

**ESCALA**  
 1:500

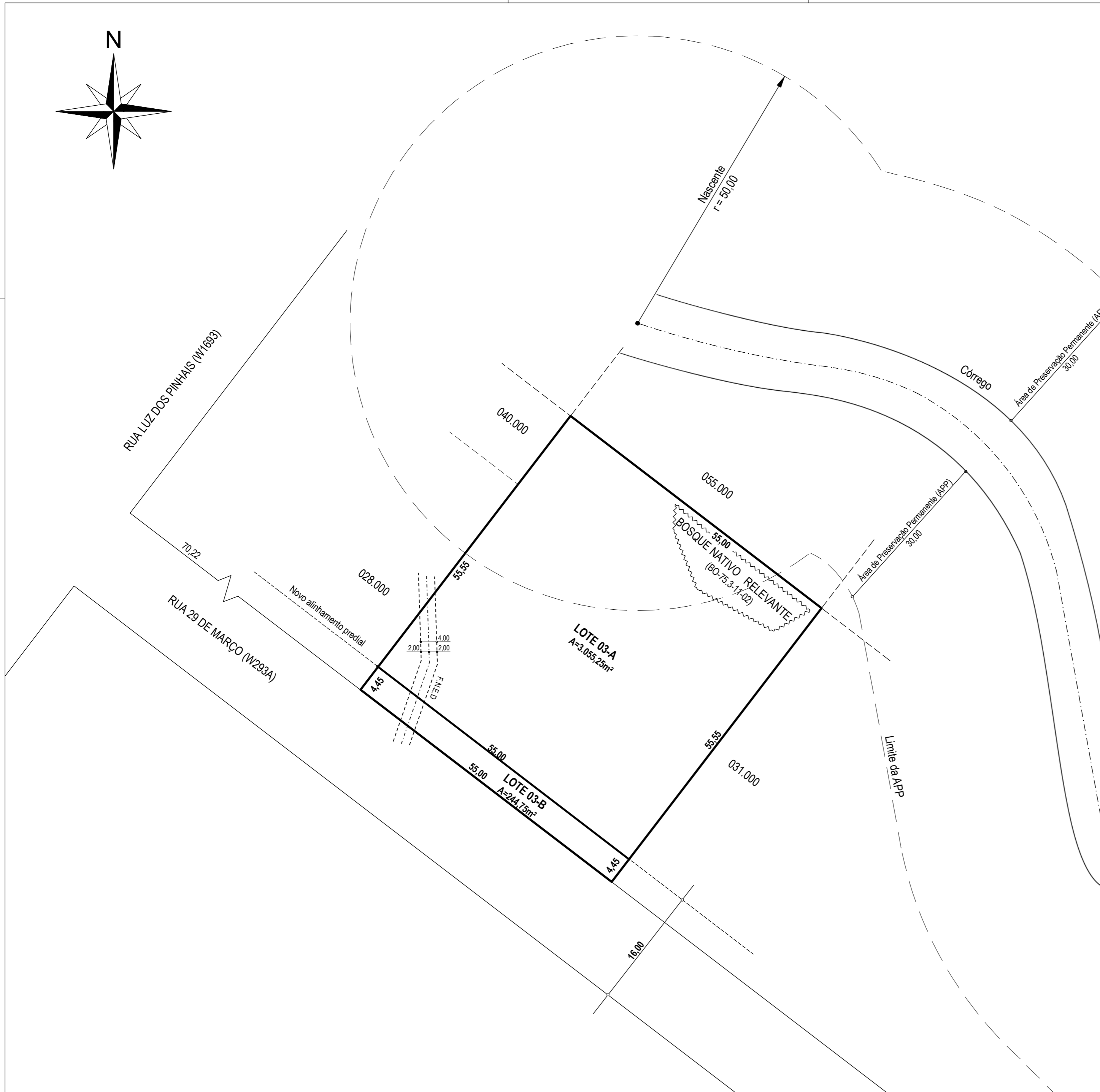
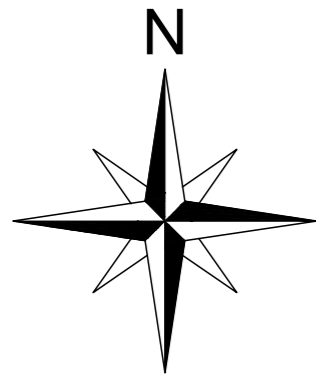

**ÁREA DE USO EXCLUSIVO DA PMC**

**ORIENTAÇÕES PARA O PROJETO DE PARCELAMENTO:**

- Não é necessário escrever a indicação fiscal (I.F.) completa do confrontante, se o Setor e a Quadra coincidirem com a I.F. do lote de projeto. Poderá abreviar a informação escrevendo apenas o Lote: 001.000, por exemplo, suprimindo os 5 números iniciais.
- Altura mínima da fonte dos textos: 2mm
- Escala do projeto: 1:500
- Quando houver atingimento por projeto de rua, diretriz de alargamento ou de arruamento (alerta na Consulta informativa do Lote), é obrigatória a apresentação de levantamento topográfico, elaborado por profissional habilitado.
- A prancha em sua versão final será assinada digitalmente apenas pelo responsável técnico, dispensadas as assinaturas dos proprietários.
- Quando for necessário alterar a denominação original do lote(s), no caso de nomes muito longos após o parcelamento, poderá designar letras sequenciais para denominar os novos lotes. Por exemplo: Lote A; Lote B etc. Neste caso, substituir no título do projeto a palavra RESULTANDO por ORIGINANDO.

**CONSULTAR TAMBÉM, EM MANUAIS E MODELOS UCT:**

- [Modelo de Pranchas ABNT Padrão UCT](#)
- [Modelo de Carimbo Padrão UCT](#)
- [Modelo de Levantamento Topográfico Padrão UCT](#)
- [Títulos de Projeto de Parcelamento do Solo](#)
- [Tipos de Linhas para Projeto de Parcelamento do Solo](#)
- [Convenções Topográficas](#)

OBS.: O LOTE 03-B SERÁ TRANSFERIDO AO MUNICÍPIO DE CURITIBA SEM ÔNUS E SEM DIREITO À RESSARCIMENTO PRESENTE OU FUTURO, DESTINADO AO NOVO ALINHAMENTO DA RUA 29 DE MARÇO.

**PROJETO APROVADO NOS TERMOS DOS DECRETOS 879/2020 E 545/2021**

Declaro que as metragens, áreas, confrontações e situação são de inteira responsabilidade dos proprietários e responsável técnico.

**TÍTULO**  
**PROJETO DE SUBDIVISÃO DO LOTE 03 DA QUADRA 29 DA PLANTA PINHÃO (1324), MATRICULADO SOB O N.º 1693, DA 10ª CIRCUNSCRIÇÃO IMOBILIÁRIA, RESULTANDO OS LOTES 03-A E 03-B**

**INDICAÇÃO FISCAL**  
 99.029.007.000

**PROPRIETÁRIO**  
 MARIA JOSÉ DA SILVA - CPF 000.000.000-00  
 ANTÔNIO DA SILVA - CPF 000.000.000-00  
 JOÃO DE SOUZA - CPF 000.000.000-00

**RESPONSÁVEL TÉCNICO**  
 ESPAÇO PARA ASSINATURA DIGITAL  
 Nome do Profissional, Título e nº do Registro Profissional  
 Empresa Contratada (se houver)

**ESCALA**  
 1:500

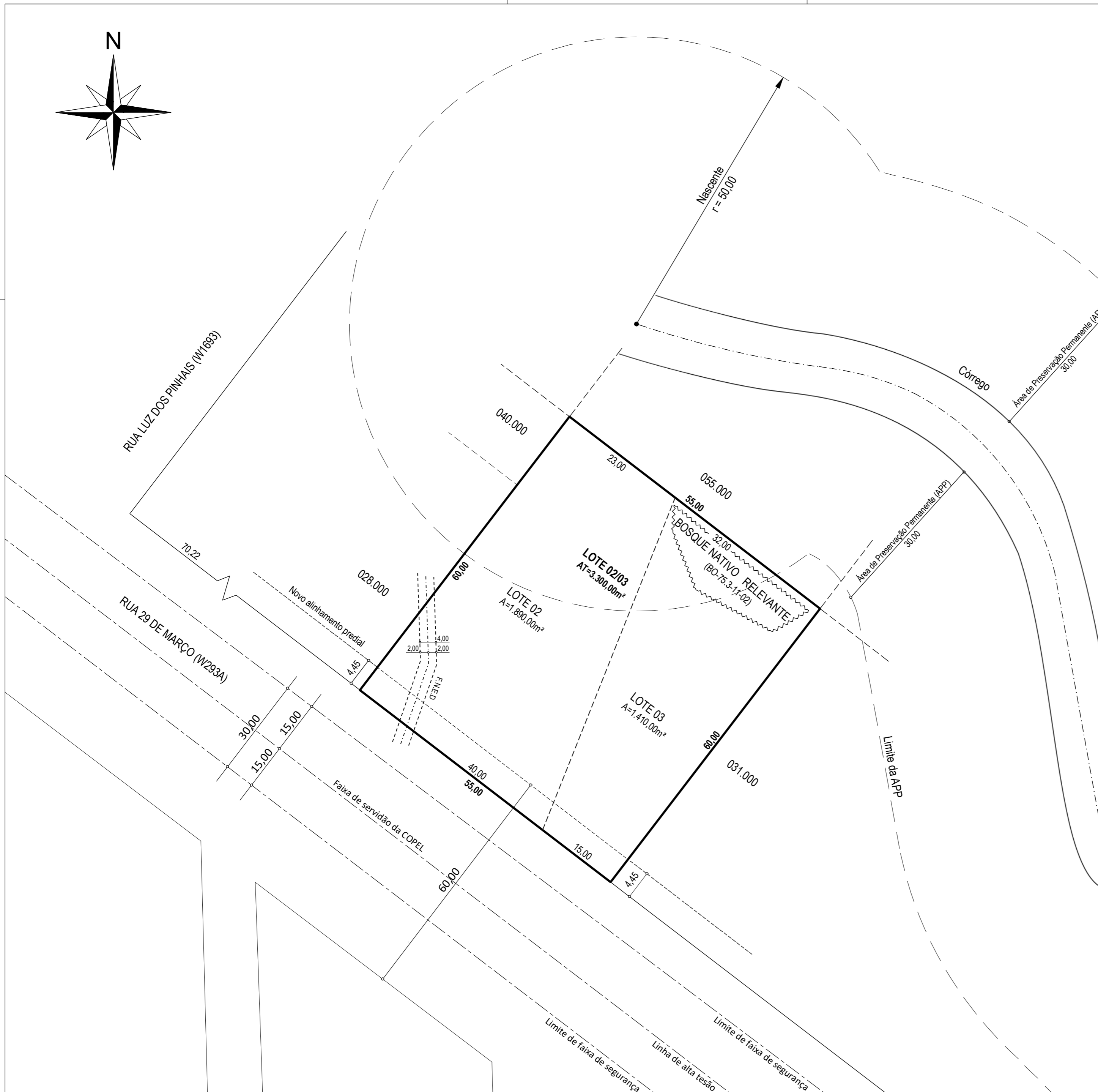
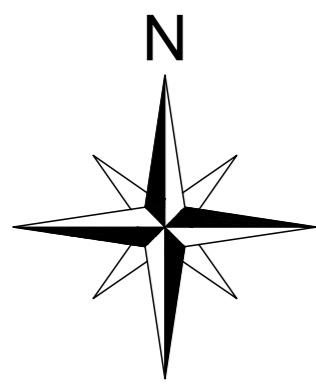

**ÁREA DE USO EXCLUSIVO DA PMC**

**ORIENTAÇÕES PARA O PROJETO DE PARCELAMENTO:**

- Não é necessário escrever a indicação fiscal (I.F.) completa do confrontante, se o Setor e a Quadra coincidirem com a I.F. do lote de projeto. Poderá abreviar a informação escrevendo apenas o Lote: 001.000, por exemplo, suprimindo os 5 números iniciais.
- Altura mínima da fonte dos textos: 2mm
- Escala do projeto: 1:500
- Quando houver atingimento por projeto de rua, diretriz de alargamento ou de arruamento (alerta na Consulta informativa do Lote), é obrigatória a apresentação de levantamento topográfico, elaborado por profissional habilitado.
- A prancha em sua versão final será assinada digitalmente apenas pelo responsável técnico, dispensadas as assinaturas dos proprietários.
- Quando for necessário alterar a denominação original do lote(s), no caso de nomes muito longos após o parcelamento, poderá designar letras sequenciais para denominar os novos lotes. Por exemplo: Lote A; Lote B etc. Neste caso, substituir no título do projeto a palavra RESULTANDO por ORIGINANDO.

**CONSULTAR TAMBÉM, EM MANUAIS E MODELOS UCT:**

- [Modelo de Pranchas ABNT Padrão UCT](#)
- [Modelo de Carimbo Padrão UCT](#)
- [Modelo de Levantamento Topográfico Padrão UCT](#)
- [Títulos de Projeto de Parcelamento do Solo](#)
- [Tipos de Linhas para Projeto de Parcelamento do Solo](#)
- [Convenções Topográficas](#)

**PROJETO APROVADO NOS TERMOS DOS DECRETOS 879/2020 E 545/2021**

Declaro que as metragens, áreas, confrontações e situação são de inteira responsabilidade dos proprietários e responsável técnico.

**TÍTULO**  
PROJETO DE UNIFICAÇÃO DOS LOTES 02 E 03 DA QUADRA 29 DA PLANTA PINHÃO (1234), MATRICULADOS SOB OS N.ºs 1693 E 2903, DA 10ª CIRCUNSCRIÇÃO IMOBILIÁRIA, RESULTANDO O LOTE 02/03

**INDICAÇÃO FISCAL**  
99.029.006.000/007.000

**PROPRIETÁRIO**  
MARIA JOSÉ DA SILVA - CPF 000.000.000-00  
ANTÔNIO DA SILVA - CPF 000.000.000-00  
JOÃO DE SOUZA - CPF 000.000.000-00

<b>RESPONSÁVEL TÉCNICO</b>	ESPAÇO PARA ASSINATURA DIGITAL	<b>ESCALA</b> 1:500
	Nome do Profissional, Título e nº do Registro Profissional Empresa Contratada (se houver)	